Omochio

www.elsbeth-music.ch

Japanisches Klatschspiel
Transkr. Elsbeth Thürig

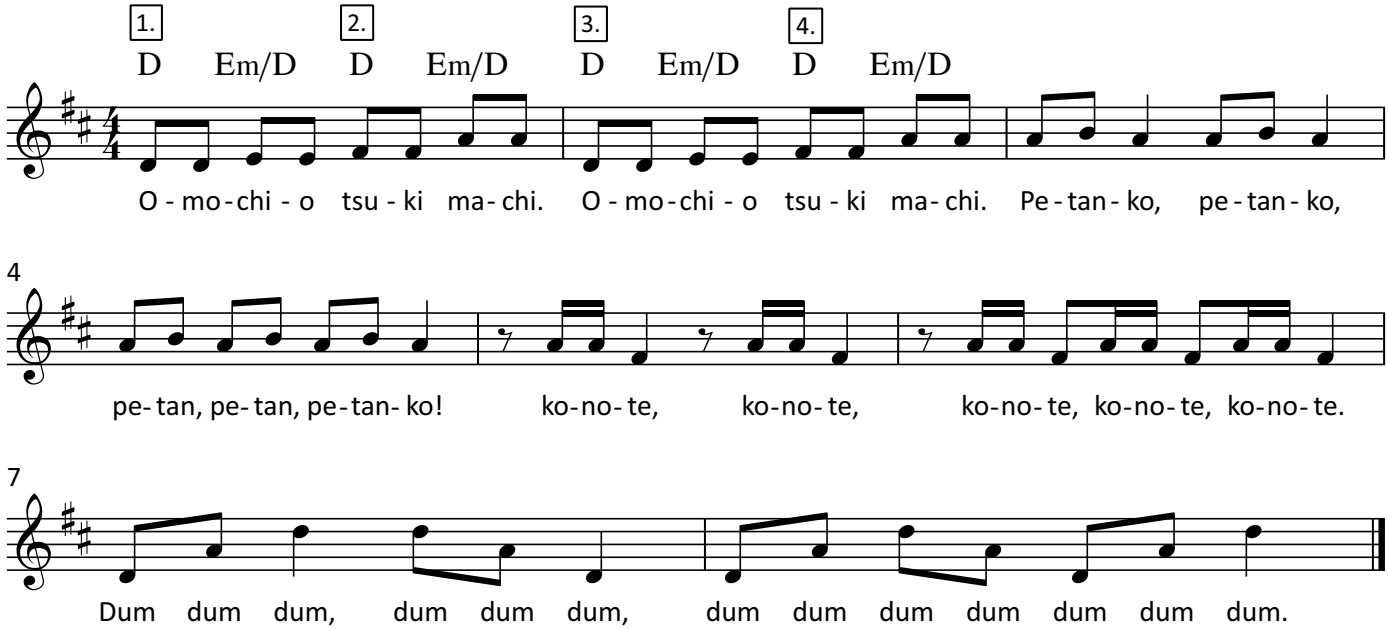

Das traditionelle japanische Klatschspiel kann mit vielen Kanongruppen umgesetzt werden.
Zudem lässt sich das Lied mit den Boomwhackers Klangröhren D und A begleiten.
Auf der Gitarre oder auf dem Klavier kann das Lied auch nur mit dem D5-Akkord begleitet werden.

Die Klatschspiel Choreografie finde Sie auf: www.elsbeth-music.ch -> Videos Musikunterricht -> Musikunterricht auf der Primarstufe